التكافل الاجتماعي

1- أن يتعرف على المفاهيم والمصطلحات الواردة في الدرس (التكافل الاجتماعي , التكافل الانساني , التكافل الاقتصادي)

2- أن يبين مجالات التكافل الاجتماعي

3- يعدد أنواع التكافل الاجتماعي

4- يوضح اثار التكافل الاجتماعي

م .دعاء أبو زهره

تلخيص التربية الوطنية – الصف السادس- الفصل الأول- درس التكافل الاجتماعي

مفهوم التكافل الاجتماعي

رعاية الأفراد بعضهم لبعض حتى يكون أفراد المجتمع كأنهم أسرة واحدة

م. دعاء أبو زهره

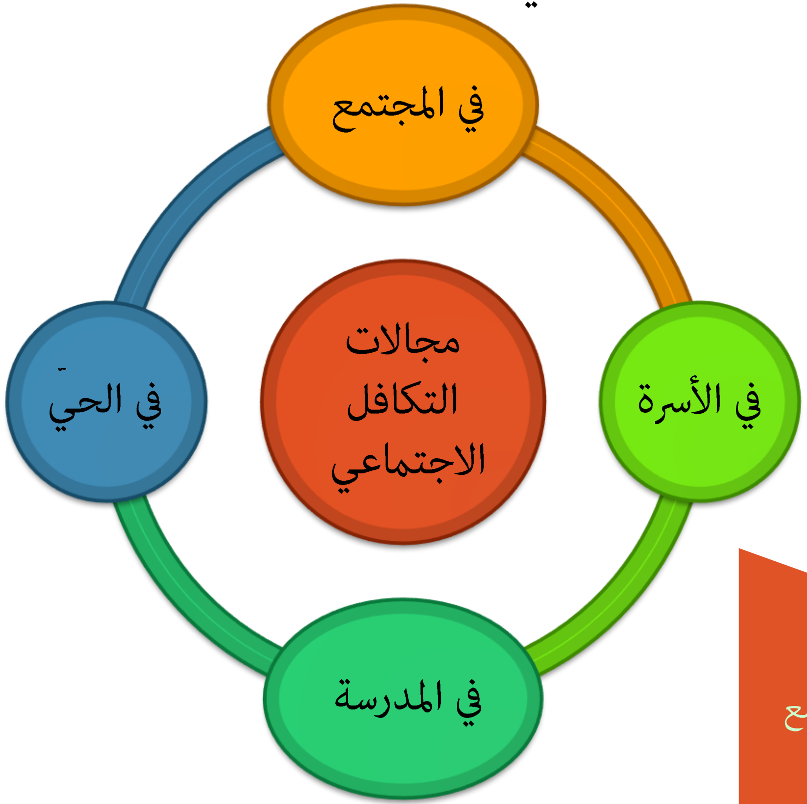

صفات المجتمع المتكافل

- يساعد القوي منهم الضعيف
- يعطف الكبير على الصغير
- يشتركون معا في الأفراح والأتراح

أوجه التكافل في الأسرة

- يتحمل الزوجين المسؤولية المشتركة في القيام بواجبات الأسرة
- حسن المعاملة بينهما
- الانفاق على الأسرة والاعتناء بالأولاد ورعايتهم وتربيتهم

أوجه التكافل في المدرسة

- مساعدة الطلبة المحتاجين عن طريق تقديم المساعدات العينية والنقدية لهم
- أمثلة على المساعدات العينية والنقديةالتي ممكن تقدمها للطلبة المحتاجين
- 1- التبرع بالملابس الزائدة عن الحاجة
- 2- التبرع بالحقائب المدرسية
- شراء القرطاسية أقلام ودفاتر

أوجه التكافل في الحي

- التعاون في حل المشكلات التي تواجه الحي
- تقديم العون والمساعدة للفقراء والمحتاجين
- مساعدة كبار السن في قضاء أمورهم

أوجه التكافل في المجتمع

*رعاية حق الجار

* كفالة الأيتام

* مساعدة الفقراء والمحتاجين

* المساعدة في الظروف الجوية الصعبة

* تقديم المساعدة للمحتاجين

صور توضح مجالات التكافل الاجتماعي

م. دعاء أبو زهره

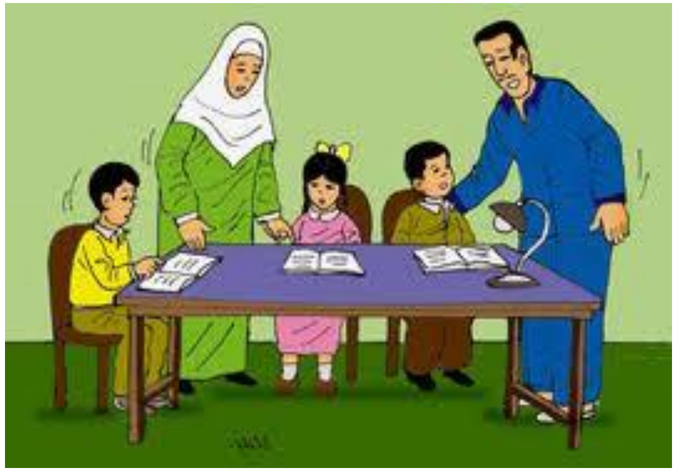

التكافل الاجتماعي في الأسرة

التكافل الاجتماعي في المدرسة

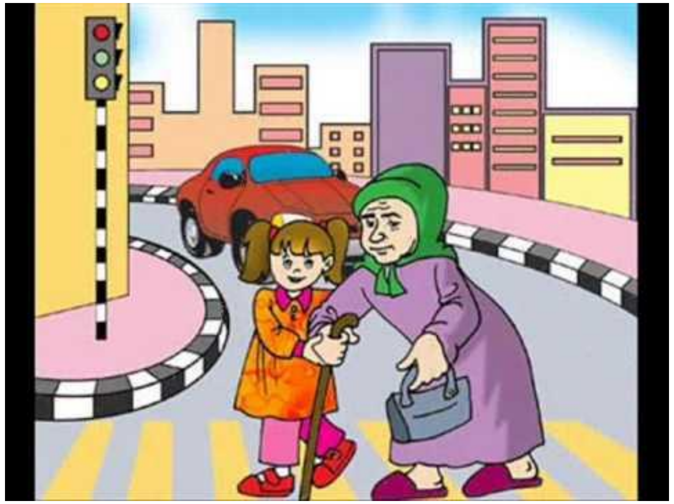

التكافل الاجتماعي في الحي

التكافل الاجتماعي في المجتمع

أنواع التكافل الاجتماعي :

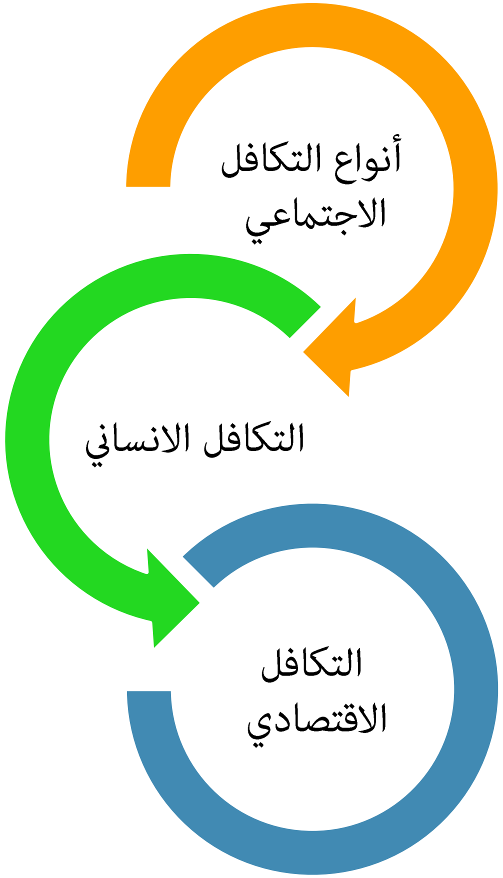

عرّف التكافل الانساني

- هو الحرص على ادخال السرور الى نفس كل فرد ولا سيما اذا أصابته مصيبة ويشمل حالات الفرح والحزن التي تصيب الانسان وبذلك يشعر الفرد بعزته وكرامته

عرّف التكافل الاقتصادي

- يحرص المجتمع على أن يبادر كل فرد الى انقاذ حياة أي انسان تعرّض للأذى من الجوع وغيره

م. دعاء أبو زهره

كيف يساهم المجتمع في تحقيق التكافل الاقتصادي ؟

1- محاربة الاحتكار

2- مقاومة كل أنواع الغش

3- مبادرة كل فرد لانقاذ حياة أي انسان يتعرض للأذى الجوع بالصدقات والزكاة

عرّف كفالة التعليم :

شكل من أشكال التكافل الاجتماعي يقوم على عدد من المواطنين بتحميل نفقات تدريس بعض الطلاب المحتاجين في الجامعات

تلخيص التربية الوطنية – الصف السادس- الفصل الأول- درس التكافل الاجتماعي

❖ ما الاثار المترتبة على حصول التكافل الاقتصادي في المجتمع ؟

1- استقرار المجتمع

2- توثيق المودة بين الأفراد

3- شعور الفرد بقيمته بين الأفراد

4- احترام الاخرين

❖ كيف يسهم التكافل الاقتصادي في توثيق المودة والاحترام بين الافراد

يحرص المجتمع على عدم تعرض أفراده للاستغلال والايذاء ومبادرة كل فرد لانقاذ الاخر من الجوع

م. دعاء ابو زهره

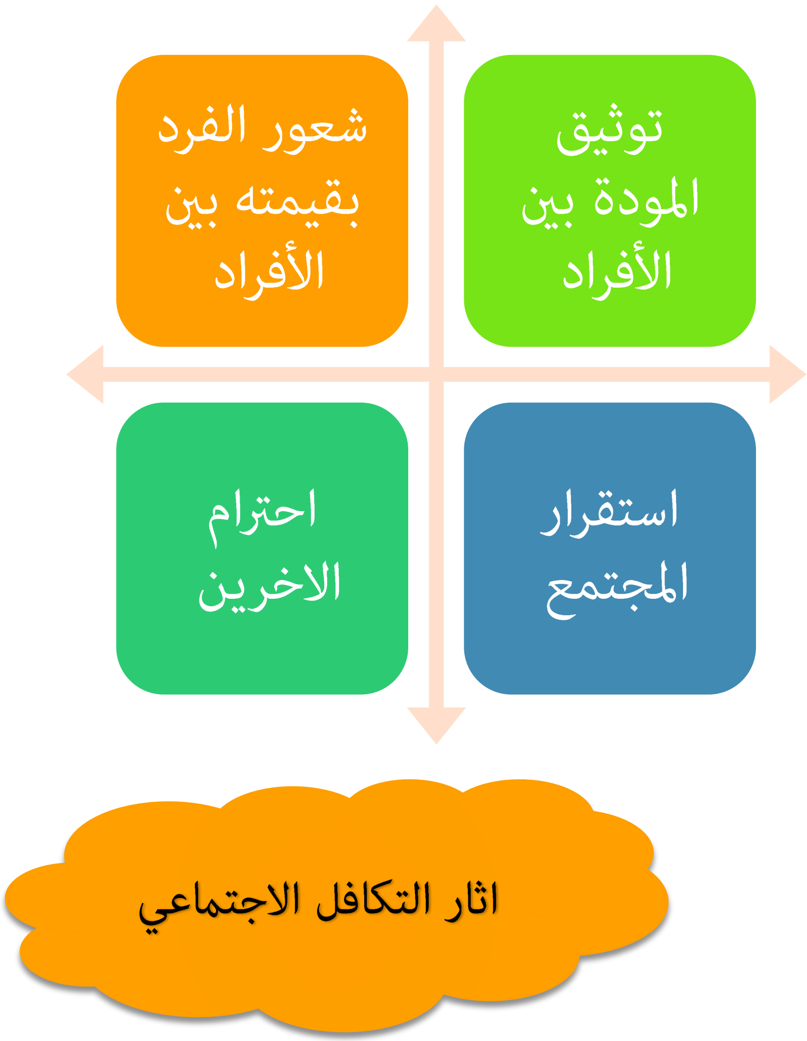

توثيق المودة بين الأفراد

شعور الفرد بقيمته بين الأفراد

استقرار المجتمع

احترام الاخرين

اثار التكافل الاجتماعي